

# 8. PEP "Sonchaux"

Echelle 1:5000

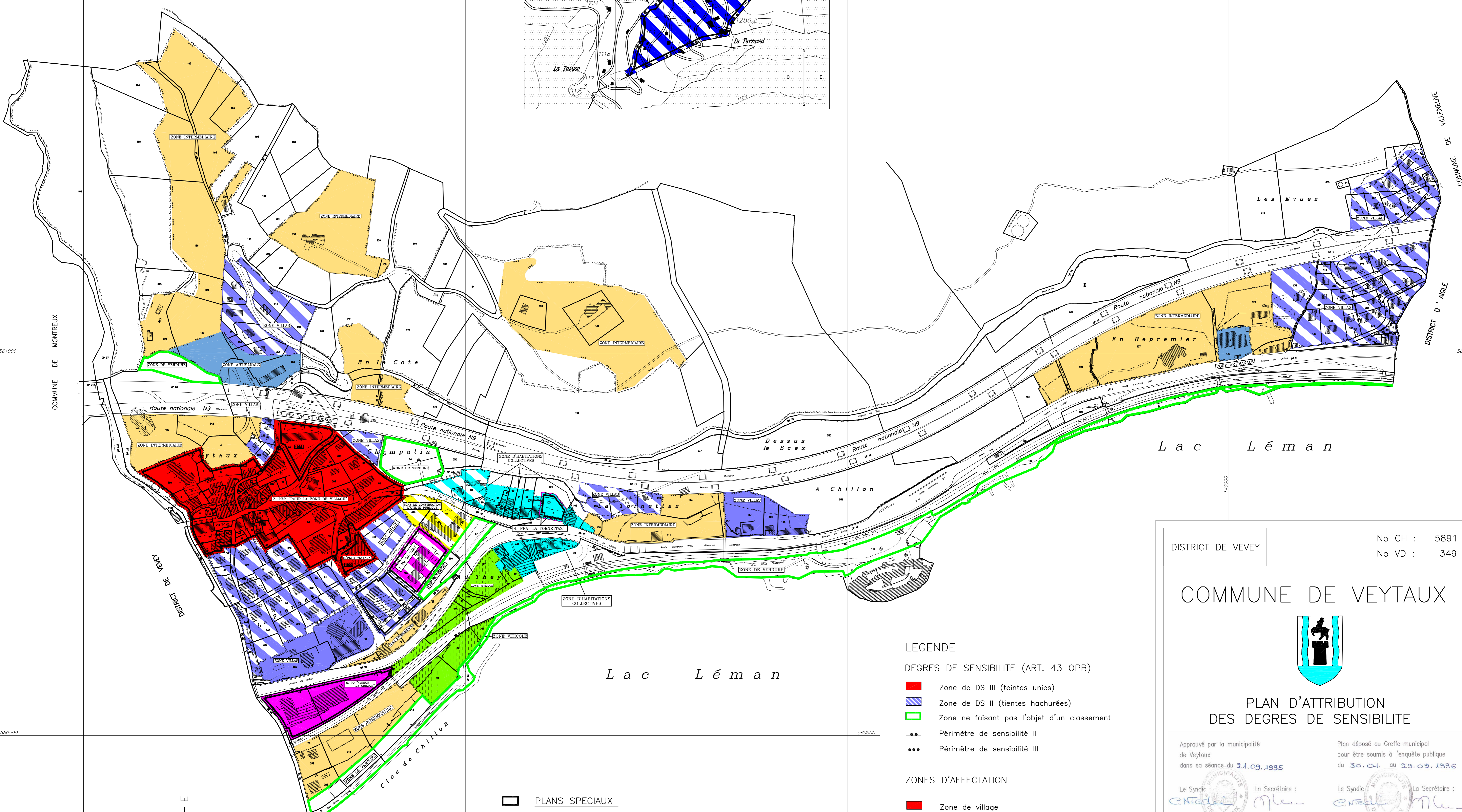
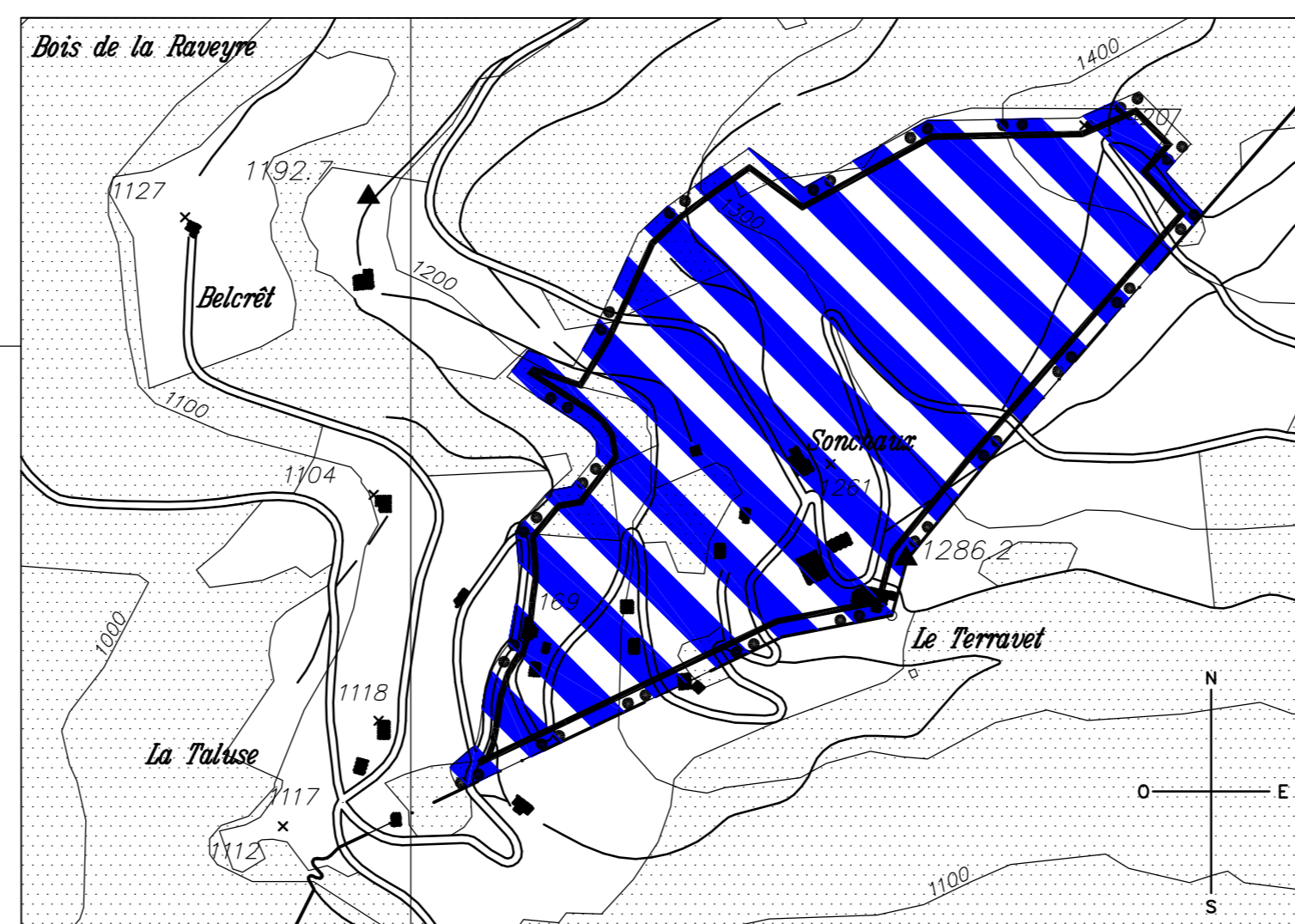

### LEGENDE

#### DEGRES DE SENSIBILITE (ART. 43 OPB)

- Zone de DS III (teintes unies)
- Zone de DS II (teintes hachurées)
- Zone ne faisant pas l'objet d'un classement
- Périmètre de sensibilité II
- ... Périmètre de sensibilité III

#### ZONES D'AFFECTATION

- Zone de village
- Zone de villas
- Zone artisanale
- Zone intermédiaire
- Zone d'habitations collectives
- Zone de constructions d'utilité publique
- Zone de verdure
- Zone viticole
- Zone du lotissement de Sonchaux
- Plan de quartier adopté

#### PLANS SPECIAUX

- |  |        |
|--|--------|
| 1. PQ "Au They", adopté le 29 mars 1972                    | DS II  |
| 2. PEP "Rue des Doreyres", adopté le 4 février 1983        | DS II  |
| 3. PEP "Ch. du Liboson", adopté le 11 décembre 1987        | DS III |
| 4. PPA "La Tornetta", adopté le 20 novembre 1992           | DS III |
| 5. PQ "Petit Veytaux", adopté le 27 janvier 1989           | DS III |
| 6. PQ "Av. de Chillon", adopté le 3 février 1971           | DS III |
| 7. PEP "Pour la zone du village", adopté le 9 juillet 1980 | DS III |
| 8. PEP "Sonchaux", adopté le 11 octobre 1967               | DS II  |

No CH : 5891  
No VD : 349

## COMMUNE DE VEYTAUX

### PLAN D'ATTRIBUTION DES DEGRES DE SENSIBILITE

Approuvé par la municipalité de Veytaux dans sa séance du **21.09.1995**

Plan déposé au Greffe municipal pour être soumis à l'enquête publique du **30.01. au 28.02.1996**

Le Syndic: La Secrétaire:

Adopté par le Conseil communal dans sa séance du **07.10.1996**

APPROUVE PAR LE DEPARTEMENT DES TRAVAUX PUBLICS, DE L'AMENAGEMENT ET DES TRANSPORTS, le **14.01.1996**

Le Président: Secrétaire:

Le Chef du Département:

B+C Ingénieurs SA  
1820 Montreux  
1860 Aigle

ECHELLE 1:2000  
Fait à Montreux, le 5 septembre 1995